

# みまや通信

2021年6月  
第13号



紹介

## 人工関節センター特集

Contents

目次

- 院長就任あいさつ ..... 2
- 人工関節センター特集 ..... 3~5
- 新任医師紹介 ..... 6~9
- 外来担当医一覧 ..... 10~11



いわき市医療センター公式  
Facebook

いわき市医療センター公式フェイスブックを開設しています!  
ぜひ「いいね!」をお願いします!

## 就任 あいさつ

いわき市医療センター院長

相澤 利武



## 「地域完結型医療」の実現に向けて

令和3年4月、院長に就任しました相澤利武です。

昭和25年の開設から70年以上にわたる歴史と、市内最大の病床数を有する公立病院の院長という重責に、大変身の引き締まる思いです。

さて、福島県浜通り地区唯一の救命救急センターを持つ当センターは、市内はもとより、隣接する相双地区や北茨城市にお住まいの方々の生命を守る「最後の砦」として、高度急性期医療を提供するとともに、地域がん診療連携拠点病院や地域周産期母子医療センターなど、様々な役割を担っております。

また、当センターは、高度先進医療の導入にも力を入れており、より専門的な医療の提供に向け、複数の診療分野でセンター化を進めております。

その一例として、循環器分野では、東北地方でいち早くTAVI(経カテーテル大動脈弁植え込み術)を平成26年に導入し、これまでの7年間で188件の治療実績を有するほか、血管内治療に関しましては、心血管カテーテル治療センターを立ち上げ、PTCA(経皮的冠動脈形成術)やPPI(経皮的末梢血管形成術)に積極的に取り組み、東北地方でトップクラスの症例数を誇っております。

さらに、人工関節センターを設置する整形外科では、救急外傷への対応に加え、対応可能な施設が限られる肩のリバース型人工関節をはじめ、様々な人工関節手術を行っており、年間の手術件数は約2,000件を数えます。

これらの取組に加え、地域医療支援病院である当センターは、住み慣れた地域に必要な医療提供を受けられる、いわゆる「地域完結型医療」の実現に向け、地域の医療機関の方々と連携を図りながら、医療の質向上にも取り組んでおります。

私たち医療従事者にとって、患者さんやご家族から「いい病院にかかれてよかった」と言っていただけることが何よりの喜びです。今後とも「相手を慈しむ心を持ち優れた医療技術を施す」という、当センターの基本理念である「慈心妙手」の理念のもと、常に患者さんの視点に立った医療提供に向け、職員一同、全力で取り組んでまいりますので、引き続き、皆様のご理解とご支援を賜りますよう、よろしくお願い申し上げます。



平成6年4月、総合磐城共立病院時代に整形外科医として着任し、肩関節の治療を中心に活躍。  
平成23年から平成25年まで人工関節センター長を務める。  
令和3年4月から院長に就任。



# 人工関節センター

人工関節センター長  
安永 亨

～関節が変形し、慢性的な痛みにお悩みの方に～

長い間、ヒアルロン酸の注射を受けたり、痛み止めを服用したりしているにもかかわらず、関節の痛みが改善せず、お悩みの方は多いのではないのでしょうか？

残念ながらこれらの治療は、すり減った軟骨を再生させるものではないため、変形が進行した関節には効果が乏しいのが一般的です。

日本は超高齢化社会を迎え、変形性関節症により日常生活に支障をきたし、健康的な暮らしを断念される患者さんが年々増加しています。慢性的な痛みは精神面へのダメージも大きく、うつ病や脳の萎縮との関連性も報告されています。

変形性関節症や関節リウマチなどにより関節の変形が進行し、注射や服薬等では症状の改善が望めない場合、傷ついた関節の損傷面を取り除き、人工関節に置き換える「人工関節置換術」が、1962年頃から行われるようになりました。

私たち医療センター(旧・総合磐城共立病院)では、この手術を安全かつ高いレベルで継続的に行っていくため、平成22年5月に「人工関節センター」を開設しました。

現在、当センターが取り扱う主な部位は、膝関節、股関節、肩関節です。

## 1 人工膝関節置換術

変形した膝関節の骨(大腿骨と脛骨)の表面を削り、金属製の人工関節に置き換えるとともに、軟骨の代わりとして、耐久性に優れた超高分子ポリエチレン製の部品を、それらの骨の間に挿入する手術です(図1)。この手術は、変形が高度に進行した症例でも、骨移植(図2)や特殊な金属製の部品(図3)により、損傷した部分を補うことで対応することができ、その場合でもリハビリや入院期間が延びることはありません。

## 2 人工股関節置換術

変形した股関節の骨を取り除いた後、金属製の「ステム」と呼ばれる部品とボールを大腿骨に、「ソケット」と呼ばれる金属製の部品と超高分子ポリエチレンを臼蓋部(骨盤側の受け皿)に設置する手術です(図4)。

### 人工膝関節置換術に使用する主な部品

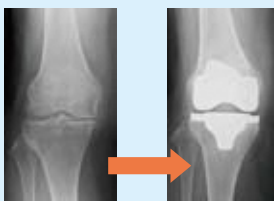
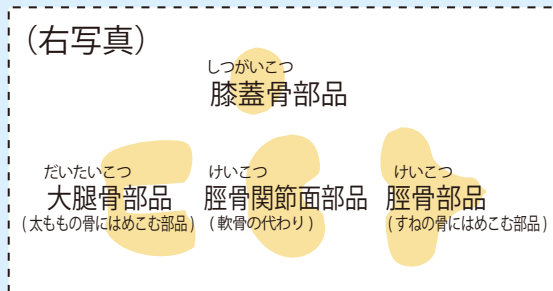

術前後正面像



術前後側面像

図1 人工膝関節置換術(通常)



図2 人工膝関節置換術(骨移植)



図3 人工膝関節置換術(骨補填)

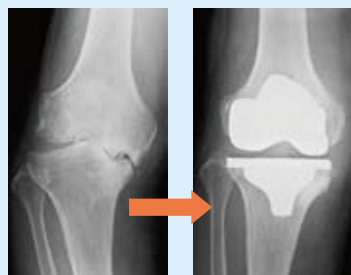

この手術では、「ナビゲーションシステム」というコンピューターを使って、骨の位置や向きを把握し、安全かつ正確に人工関節を設置します。

### 3 人工肩関節置換術

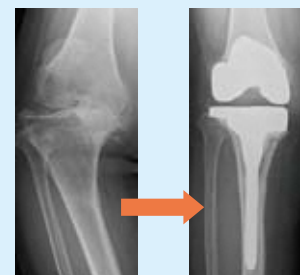
平成26年4月から日本に導入された比較的新しいタイプの人工関節を使用しています。

変形した肩関節を取り除き、金属製の「ステム」を上腕骨（肩に近い腕の骨）に、金属製のベースプレートとボールを肩甲骨に設置し、それらの間に「ライナー」と呼ばれるポリエチレン製の部品を挿入する手術です（図5）。

この手術は、手を挙げる際に重要な働きをする「腱板」という組織が断裂し、変形してしまったような症例に最も有効です。手を挙げることを諦めていた

患者さんも、手術によって手を挙げられるようになります（図6）。

### 手術とリハビリ

人工関節置換術は、感染症を防止するため、極めて高い清潔度が求められます。このため、手術は空気中の塵やごみ、細菌を取り除く空調設備を備えたバイオクリーンルームで行い、手術を行うスタッフも、宇宙服のような特殊な手術衣を着用します。

当センターでは、2部屋あるバイオクリーンルームをフル稼働し、年間で膝関節、股関節の手術をそれぞれ約200例、肩関節の手術を約50例実施しています。

また、手術日の翌日から、理学療法士や作業療法士など専門スタッフによるリハビリを行い、自宅で

#### ナビゲーションシステム



日本ストライカー株式会社 提供

手術前の計画、手術中の状態をナビゲーションシステムを使って計測し、患者さんにとって理想的な人工関節を設置することが可能です。

#### バイオクリーンルーム



バイオクリーンルームの空気清浄度は、空気中の微粒子の数によって分類されますが当センターは、クラス100といわれる最高レベルの環境下で手術を行っています。



図4 人工股関節置換術



図5 人工肩関節置換術  
（リバース型）



図6 術後に右肩拳上げが可能  
となった症例

の生活が可能と判断された時点で退院となります。入院期間は1～3週間程度です。

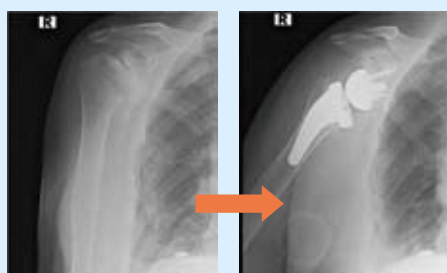
退院後も定期的に外来受診していただき、当センターが責任をもってフォローさせていただきます。

人工関節置換術は手術後の成績もよく、膝関節や股関節では、手術から10年経過しても95%以上、30年経過しても80%以上で問題がなかったことが報告されています。肩関節については、現行のタイプが日本に導入されてから間もないため、長期的な成績は今後明らかとなる見込みです。

人工関節置換術により関節の痛みから解放され、日常生活を活動的に過ごせるようになると、運動量の増加に伴い筋肉から「マイオカイン」という物質が分泌されるようになります。この物質は、メタボリックシンドロームの改善だけでなく、脳細胞の活性化による記憶力の向上やうつ病の改善、組織修復

機能の改善、免疫能力の亢進など、様々な効果をもたらします。

一方、人工関節置換術には、感染や深部静脈血栓症、肺塞栓症（エコノミークラス症候群）、股関節の場合には脱臼の可能性など一定のリスクを伴いますので、事前に担当医師から説明を受け、メリットとデメリットを十分理解した上で、手術を受けられることをお勧めします。

当センターの最大の強みは、他の診療科（麻酔科、内科、外科、救命救急センター等）との連携が図られており、万が一、不慮の事態が生じた場合でも、迅速なサポートを得られることから、患者さんだけでなく、私たち医療スタッフも心強く感じています。

長期間、関節の痛みに悩まされている方は、ぜひ当センターへご相談ください。

## リハビリの様子



人工膝関節の訓練風景  
(階段昇降の指導)



人工股関節の訓練風景  
(入浴動作の指導)



人工肩関節の訓練風景  
(肩の挙上の指導)

## 人工関節センターの 受診方法

かかりつけ医からの申込となります。  
(診療予約申込書のFAXによる予約)  
当センターホームページにおいて、詳細な  
受診方法等をご案内しています。

患者サポートセンター地域医療連携担当  
TEL:0246(26)2250 (直通)  
FAX:0246(26)2119

## 執筆者紹介



安永 亨

平成10年10月、総合磐城共立病院時代に着任。  
平成25年から、人工関節センター長に就任。

【専門】 膝関節、スポーツ障害

【資格】 日本整形外科専門医、日本体育協会  
公認スポーツドクター、日本整形外科学会認定スポーツ医



# 新任 医師紹介

～ 新しい医師を紹介します～



## 循環器内科

つちや さとし  
土屋 聡 医師

循環器内科の土屋と申します。いわき市の医療に貢献できるよう頑張ります。



## 循環器内科

ちば なおき  
千葉 直貴 医師

循環器内科に赴任しました千葉直貴と申します。皆さんのお役に立てるよう頑張ります。



## 呼吸器外科

たかぎ ひろのり  
高木 玄教 医師

16年ぶりに故郷に戻ってまいりました。肺がんを含む呼吸器疾患の診療で、地域の医療に貢献できるよう頑張ります。



## 整形外科

ごとう ゆうき  
後藤 悠樹 医師

後期研修1年目の後藤と申します。いわき市の医療に貢献できるよう尽力いたします。



## 整形外科

なかがわ みちひさ  
中川 理久 医師

整形外科に赴任しました中川です。至らぬ点もありますが、懸命に努力いたします。



## 整形外科

ちば みしお  
千葉 美詩央 医師

整形外科に赴任しました。この地域のお力になれるよう頑張ります。よろしく申し上げます。



## 整形外科

おおいずみ いつき  
大泉 樹 医師

整形外科に赴任しました大泉樹と申します。地域の医療と病院に貢献できるように頑張ります。



## 整形外科

なかむら まさたか  
中村 正隆 医師

整形外科に赴任しましたの中村と申します。よろしく申し上げます。

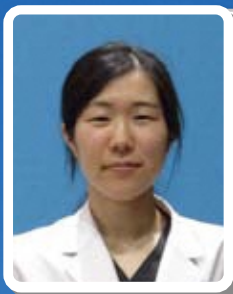

### 整形外科

ながしま ちはる  
**長島 智春** 医師

整形外科に赴任しました長島です。  
出身は埼玉県、福島県立医科大学卒で  
す。よろしくお願いします。



### 整形外科

すずき たけお  
**鈴木 丈夫** 医師

整形外科に赴任しました鈴木丈夫で  
す。よろしくお願いします。



### 外科

こばやし なおや  
**小林 直哉** 医師

外科に赴任しました小林です。地域  
に貢献できるよう頑張ります。よろし  
くお願いします。



### 外科

つくだ かずひこ  
**佃 和彦** 医師

外科に赴任しました。いわき市の医療  
に貢献できるよう、元気に頑張ります。



### 小児外科

おがた せいや  
**尾形 誠弥** 医師

小児外科に赴任しました尾形です。  
子どものために一生懸命頑張りますの  
で、よろしくお願いします。



### 小児科

のであ まき  
**野寺 真樹** 医師

小児科に赴任しました野寺です。い  
わき市出身です。地元の医療に貢献で  
きるよう尽力いたします。

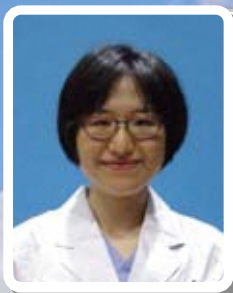

### 小児科

かなまる  
**金丸 ゆり** 医師

小児科に赴任しました金丸です。少  
しでも地域に貢献できるよう頑張りが  
ます。よろしくお願いします。



### 麻酔科

こばやし まさと  
**小林 磨巧** 医師

麻酔科に赴任しました小林磨巧と申  
します。地域のお役に立てるよう頑張  
ります。よろしくお願いします。

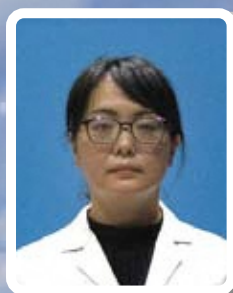

### 麻酔科

もちつき なつき  
**望月 夏紀** 医師

いわき市で麻酔科医として働くこと  
ができ、大変嬉しく思います。よろし  
くお願いします。



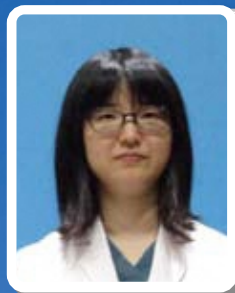

### 麻酔科

えんどう ちあさ  
**遠藤 千麻** 医師

麻酔科の遠藤です。2年ぶりに戻ってきました。地域貢献できるよう頑張ります。よろしくお願いします。

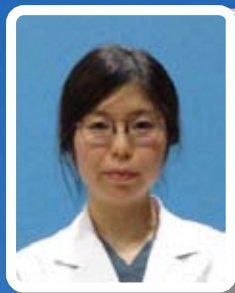

### 麻酔科

ひらた ひなこ  
**平田 日向子** 医師

麻酔科の平田です。手術麻酔を通していわき市の医療に貢献できるよう頑張ります。よろしくお願いします。



### 脳神経外科

ながい あらた  
**永井 新** 医師

脳神経外科に赴任しました永井と申します。地域の皆さんに笑顔をお届けできるよう頑張ります。



### 形成外科

おかだ ともゆき  
**岡田 朋之** 医師

形成外科の岡田です。茨城から赴任してきましたが、いわき市の患者さんにも誠意をもって診療にあたってまいります。



### 形成外科

はにはら ひろなお  
**埴原 弘直** 医師

形成外科に赴任しました埴原と申します。福島県に初めて来ました。よろしくお願いします。



### 形成外科

まえだ あい  
**前田 藍** 医師

形成外科に赴任しました前田と申します。よろしくお願いします。



### 救命救急センター

なまため  
**生天目 かおる** 医師

救命救急センターに赴任しました生天目です。当センターのお役に立てるよう頑張ります。

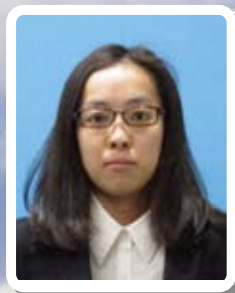

### 研修医

あらい れん  
**荒井 怜** 医師

2年間研修医としてお世話になります。いわき市の医療に貢献できるよう一生懸命頑張りたいと思います。

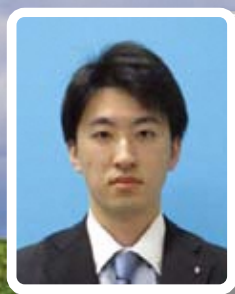

### 研修医

いとう かずしげ  
**伊藤 和繁** 医師

研修医として2年間お世話になります。医師、社会人として成長できるよう一杯頑張りたいと思います。

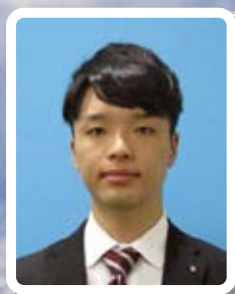

### 研修医

おおたに しげき  
**大谷 成希** 医師

2年間、研修医としてお世話になります。出身であるいわき市の医療に少しでも貢献できるよう頑張ります。





### 研修医

くまべ しょうた  
**隈部 将太** 医師

2年間研修医としてお世話になります  
隈部将太です。至らぬ点もあるかと思  
いますが、よろしくお願ひします。



### 研修医

こばやし まこと  
**小林 誠** 医師

いわき市の医療に貢献できるよう、  
未熟ながらも精一杯頑張ります。よろ  
しくお願ひします。



### 研修医

さいとう ひろき  
**齋藤 宏樹** 医師

2年間研修医としてお世話になります。  
職員としての自覚を持って、修練に励み  
ます。よろしくお願ひします。



### 研修医

ささき りょう  
**佐々木 良** 医師

2年間研修医としてお世話になります。  
多くのことを学べるよう日々精進して  
いきたいと思ひます。



### 研修医

のりまさ はやて  
**則政 颯** 医師

4月より研修医になりました。研鑽を  
積み、医師として成長できるよう頑張り  
ます。よろしくお願ひします。



### 研修医

ひさ まさる  
**比佐 奨** 医師

2年間、研修医としてお世話になり  
ます。いわき市出身です。よろしくお  
願ひします。



### 研修医

ふじた しおり  
**藤田 詞音梨** 医師

2年間、研修医として多くのことを  
学び、成長していきたいです。よろし  
くお願ひします。



### 研修医

まなべ かずや  
**眞部 和也** 医師

研修医の眞部と申します。少しでも  
地域貢献できるよう頑張ります。よろ  
しくお願ひします。



### 研修医

みどりかわ ゆうすけ  
**緑川 雄亮** 医師

2年間、研修医としてお世話になり  
ます。日々精進してまいりますので、  
よろしくお願ひします。



### 研修医

うえの しほ  
**上野 詩歩** 医師

お世話になります上野詩歩と申しま  
す。立派な歯科医師になれるよう精一  
杯頑張ります。

# 外来担当医一覧

区分	ブース名	月曜日		火曜日		水曜日		木曜日		金曜日	
		午前	午後	午前	午後	午前	午後	午前	午後	午前	午後
<b>◆ 内科</b> ※IBD=炎症性腸疾患 糖=糖尿病科外来 内=内分分泌科外来 ※一つの欄に複数の名前がある場合は、記載の医師が当番制により担当します。 ※禁煙外来は、患者サポートセンターを通しての予約となります。											
内科一般(新)	E09	油井 満		油井 満	油井 満 禁煙外来14:00	(当番制)			油井 満		(当番制)
消化器内科	E08	高橋 成一		池谷 伸一 須貝 吉樹 (交代)		越後 紘治 西丸 響 (交代)		高井 智 須貝 吉樹	高井 智剛 (交代)		土佐 正規 池田 智之 (交代)
	F31							中山 晴夫			上野 孝治
	E11	池田 智之						須貝 吉樹	池田 智之		越後 紘治
	E12	須貝 吉樹 (隔週)						高橋 成一 IBD専門	池谷 伸一		猪狩 剛
	E13							土佐 正規	西丸 響		高橋 成一
循環器内科	F22	山本 義人 (新患)		瀬川 将人	第1・3 ペースメーカー	山下 文男		山本 義人 (第1・3)	山本 義人 (第2・4)14:00~		塙 健一郎
	F23	工藤 俊		杉 正文	第2・4 ICD	崔 元吉		杉 正文 (新患)			野木 正道
	F24	草野 亮太				土屋 聡		渡邊 俊介			千葉 直真
糖尿病・内分泌科	E15										渡辺 崇 (糖)
	E17	小野 利夫 (糖)		小野 利夫 (糖・内)		渡辺 崇 (糖)		小野 利夫 (糖)			大 学 (交代)(糖)
	E18				渡辺 崇 (再診のみ)(糖)						齋藤 悠 (糖)
血液内科	F32	阿久津和子		齋 敏明		濱崎 洋一		濱崎 洋一	阿久津和子 14:00~		齋 敏明
脳神経内科	E15			大 学							
心療内科	F25	岩橋 成壽		岩橋 成壽		岩橋 成壽		岩橋 成壽			岩橋 成壽

ブース名	月曜日		火曜日		水曜日		木曜日		金曜日		
	午前	午後	午前	午後	午前	午後	午前	午後	午前	午後	
<b>◆ 小児科【午後(専門外来診察)は完全予約制】</b> ※循=循環器 血=血液 内=内分分泌 ア=アレルギー 新=新生児発達 1=1ヶ月児健診 予=予防接種 ※循=循環器 腎=腎臓 神=神経											
B41	鈴木 潤	森島 重弘	鈴木 潤	(交代)	鈴木 潤	遠藤 起生	鈴木 潤	遠藤 起生	鈴木 潤		
B52	塙 淳美	石井 まり	野寺 真樹	塙 淳美	野寺 真樹	野寺 真樹	野寺 真樹	藤江 弘美	藤江 弘美	神	
B53	(交代)	吉原 康	(交代)		大原 信一郎		(交代)	塙 淳美	野寺 真樹	吉原 康	
B54					(交代)	鈴木保志朗			(交代)		
B43				本田 義信						本田 義信	
<b>◆ 小児外科</b> ※月曜日午後の診察は、午前中の手術の状況により休診する場合があります。											
B44	(手術)	神山 隆道	佐野 信行		(手術)	神山 隆道	神山 隆道		(手術)	佐野 信行	
B45		佐野 信行	尾形 誠弥			尾形 誠弥	尾形 誠弥			尾形 誠弥	
<b>◆ 皮膚科</b> ※火曜日の診察は10:00からになります。											
F42			非常勤	非常勤	非常勤						
<b>◆ 心臓血管外科</b>											
F33	遠藤 由樹	入江 嘉仁		入江 嘉仁	遠藤 由樹						
F34	中野渡 仁	深田 靖久			北川 彰信	深田 靖久					
<b>◆ 呼吸器科</b> ※内=内科 外=外科 ※呼吸器内科は、全て再来診察のみとなります。 ※禁煙外来は、患者サポートセンターを通しての予約となります。											
B22			(手術)				福原光朗(外)				
B23	高木 玄教(外)								大 学(外) (院内紹介)月1回		
B24	大 学(外) (院内紹介)月1回										
B25	大 学(内)								大 学(内)		
B26			大沼菊夫(内)				大沼菊夫(内)				
<b>◆ 外科</b>											
A16	新谷 史明		川口 信哉		川口 信哉		白相 悟		吉田 寛		
A17	小林 直哉		白相 悟		根本 紀子 乳腺		遠山 慎吾		永井 有		
A18			吉田 寛				佃 和彦				
A19	根本紀子 乳腺				九里 孝雄 甲状腺		乳腺外来・非常勤 (第2・4)		根本 紀子 乳腺		
A14			土師 陽一				小久保 翔志				
A13			藤川奈々子				藤川奈々子				



◎学会や緊急手術等により急遽変更になる場合がありますので、予めご了承ください。  
 ◎当センターでは予約診療を行っており、表中の      部は予約優先（一部完全予約制）となります。  
 詳細は各診療科でご確認ください。

令和3年6月～

     = 予約診療

F-ス&#246;	月曜日		火曜日		水曜日		木曜日		金曜日	
	午前	午後	午前	午後	午前	午後	午前	午後	午前	午後
<b>◆ 形成外科</b>	※形成外科は日にち予約となります。									
F36		檜垣 仁志		檜垣 仁志		(当番制)14:00～		檜垣 仁志		高橋 典子
F37		前田 藍		高橋 典子				高橋 典子		前田 藍
F38		埴原 弘道		前田 藍				岡田 朋之		埴原 弘道
F42		岡田 朋之						埴原 弘道		
<b>◆ 産婦人科</b>	※初診の場合は、かかりつけ医からの紹介状が必要です。									
F51	(交代)		金杉 優		西山 浩		西山 浩		西山 浩	
F55	(交代)		本多つよし		本多つよし		本多つよし		本多つよし	
F62	(交代)		大関 健治		金杉 優		大関 健治		大関 健治	
F64	三瓶 稔		清野 恭子	1ヶ月健診	三瓶 稔		清野 恭子		三瓶 稔	
<b>◆ 整形外科</b>	※脊=脊椎 外=外傷 骨折 手=手・外傷 足=足・外傷 肘=肘・外傷 肩=肩・股関節 股=足・股関節 膝=膝関節・スポーツ ス=スポーツ 腫=腫瘍 ※初診の場合は、かかりつけ医からの紹介状が必要です。									
A01	鎌田 久美 股 一	安永 亨 ス	菅野 敦子 骨髄症		安永 亨 膝 一		長島 智春 手 外		安永 亨 膝 一	
A02	千葉美詩央 一		長島 智春 手 外		笹島 功一 外 足		笹島 功一 外 足		中川 理久 一	
A06	中村 正隆 脊 一		江尻 莊一 手 腫		箱崎 道之 腫 一		江尻 莊一 手 腫		中村 正隆 脊 一	
A07	相澤 利武 肩 股				相澤 利武 肩 股				相澤 利武 肩 股	15:00～16:00
A08	大泉 樹 肩 股		利木 成広 手 外		鎌田 久美 股 一		利木 成広 手 外		大泉 樹 肩 股	
A09	(交代)		鈴木 丈夫 手 外		(交代)		(交代)		大谷 晃司 脊 一	第1・3・5
A14					後藤 悠樹 一					
<b>◆ 脳神経外科</b>										
A12	鈴木 保宏		(手術)		鈴木 保宏		(手術)		鈴木 保宏	
A13	石田 朋久		(手術)		石田 朋久		(手術)		石田 朋久	
<b>◆ 泌尿器科</b>	※水曜日は、新患の診察は行っておりません。									
B31	(交代)		徳山 聡		徳山 聡	(手術)	徳山 聡		竹田 篤史	
B32	(手術)		上野 誠司		竹田 篤史	(手術)	上野 誠司		上野 誠司	
B33	(手術)		赤井 太郎		上野 誠司 赤井 太郎 交代	(手術)	赤井 太郎		赤井 太郎	
<b>◆ 眼科</b>	※火曜日と木曜日の受付時間は、10:00までになります。月・水・金曜日の午後は、予約検査・治療のみとなります。									
E04	三浦 直晃	(検査治療)	三浦 直晃	(手術)	三浦 直晃	(検査治療)	三浦 直晃	(手術)	三浦 直晃	(検査治療)
E03		(検査治療)		(手術)	大 学	(検査治療)		(手術)		(検査治療)
E02	大 学	(検査治療)		(手術)		(検査治療)		(手術)		(検査治療)
<b>◆ 耳鼻咽喉科【完全予約制】</b>										
G02	森田 真吉		森田 真吉		(交代)		森田 真吉		(交代)	
G03	久岡 巧麻	腫瘍外来	久岡 巧麻	検 査	(交代)		久岡 巧麻	処置	(交代)	
G04	鹿島 和孝		鹿島 和孝		(交代)		鹿島 和孝	小手術	(交代)	
G05	山内 康成		山内 康成		(交代)		山内 康成		(交代)	
<b>◆ 歯科口腔外科</b>	※午後は予約診療となります。									
G14	(交代)				内藤 博之		佐藤 浩子		鈴木 翔太	
G16	(交代)	(小手術)	(手術)		鈴木 翔太	(小手術)	鈴木 翔太	(小手術)	佐藤 浩子	(小手術)
G17	(交代)				佐藤 浩子		内藤 博之		内藤 博之	
<b>◆ 麻酔科</b>	※01=術前評価 02=ペインクリニック ※当番制=麻酔科医師が当番制で担当します。 ※月～木曜は、日にち予約となります。									
4階01		術前評価(交代)		術前評価(交代)		術前評価(交代)		術前評価(交代)		術前評価(交代)
4階02										飯嶋 千裕 (毎月最終金曜日)
<b>◆ 放射線治療科</b>										
O4		藤本 圭介	藤本 圭介		藤本 圭介	非常勤(新患)	非常勤(再診)	藤本 圭介		
<b>◆ 緩和ケア内科</b>										
A18		阿部 道夫								池谷 伸一
A12							渡邊 睦弥			
<b>◆ 透析センター外科</b>										
F31			小柴 貴明				小柴 貴明			



## 編集後記

写真は、本年3月28日に開催されたグランドオープンセレモニー時のものです。

今回のセレモニーでは、いわき市長のご挨拶に加え、来賓を代表し大峯市議会議長からお祝いの言葉をいただきました。また、セレモニーの最後には、本市出身の書家である金澤翔子様にご依頼いただき、センターの基本理念を揮毫いただいた「記念碑」のお披露目を行いました。

今後とも、様々な医療機能の充実強化の図られた病院施設等をフルに活用し、質の高い医療提供に努めてまいりますので、どうぞよろしくお願いいたします。

## 基本理念

### 「慈心妙手」

わたしたちは、市民の健康と生命を守るため、安全で安心な医療を提供し、地域から信頼され、進歩し続ける病院を目指します。

### 「慈心」

(じしん: 相手を慈しみ思いやる気持ち)で患者さんに接し、

### 「妙手」

(みょうしゅ: 優れた医療技術)で診察、治療を行うことです。

## 基本方針

1. 浜通り地区の中核病院としての役割を担います。
2. 地域と連携し、高度医療、先進医療、救急医療の充実に努めます。
3. 明日を担う医療従事者を育成します。
4. 患者さんと職員との信頼関係を築くことに努めます。
5. 安全で安心な医療を提供するため「チーム医療」を実践します。
6. 自治体病院として良質な医療の提供と健全経営に努めます。

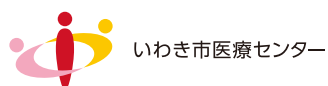

いわき市医療センター

みまや通信

● 編集・発行／広報委員会 ● 発行責任者／相澤利武  
〒973-8555 福島県いわき市内郷御厩町久世原16  
TEL 0246-26-3151(代)  
FAX 0246-26-2404(経営企画課)  
<http://iwaki-city-medical-center.jp/>  
Email:kyoritsu@iwaki-city-medical-center.jp